



CENTRE DES OPERATIONS DE REPONSE AUX URGENCES SANITAIRES

Rapport de situation sur l'épidémie de la maladie à Coronavirus (COVID-19) au Burkina Faso

Elément	Description
Date de rédaction	19 avril 2020
Intitulé ou nom de l'incident	Réponse sanitaire à l'épidémie de la maladie à Coronavirus (COVID-19)
Sources d'information	Equipes de terrains & Laboratoires de diagnostic (CHU-YO, CERBA, LNSP et LNRG)
Numéro du SitRep	52
Faits saillants	✓ Onze (11) nouveaux cas confirmés de COVID-19 ont été rapportés le 18/04/2020 portant le total à 576 cas confirmés

Situation épidémiologique

Région du Centre

Situation de l'épidémie

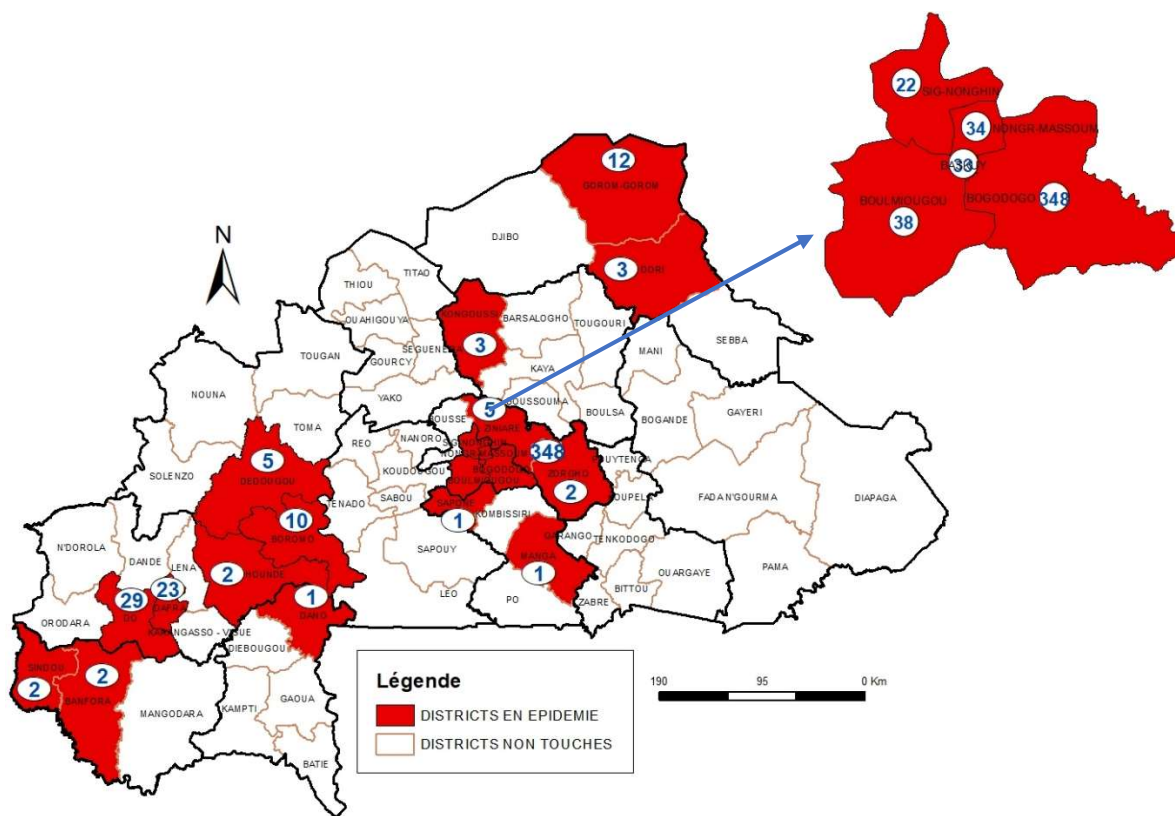

Graphique I : Cartographie des districts du Burkina Faso touchés par le COVID-19 à la date du 18/04/2020

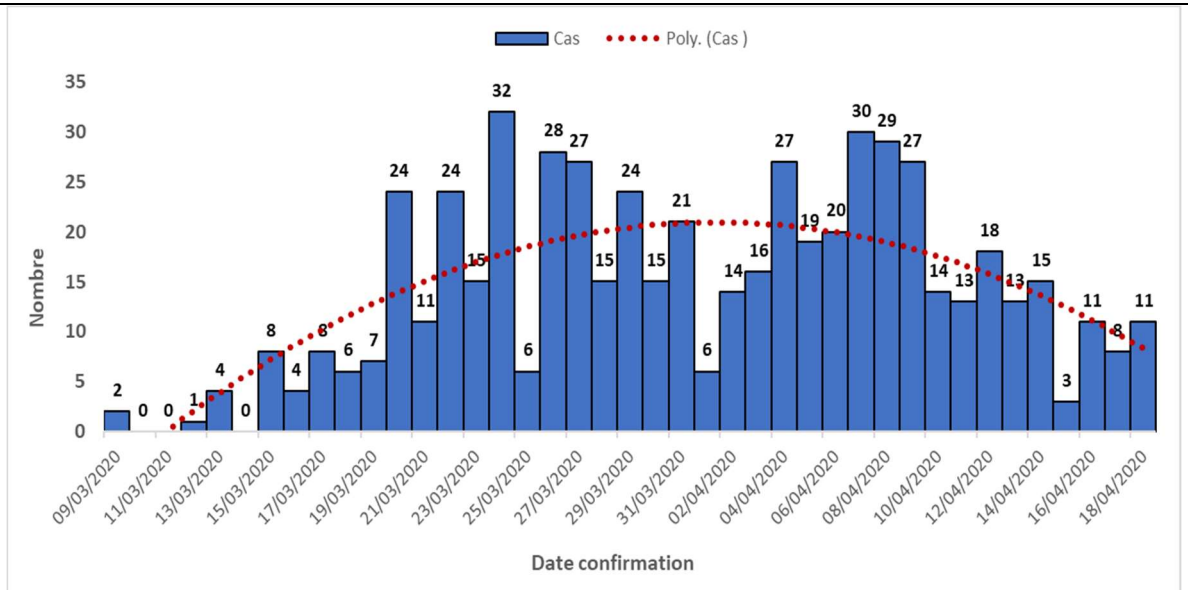

Graphique 2 : Evolution des cas de COVID-19 au Burkina Faso du 09 mars au 18 avril 2020

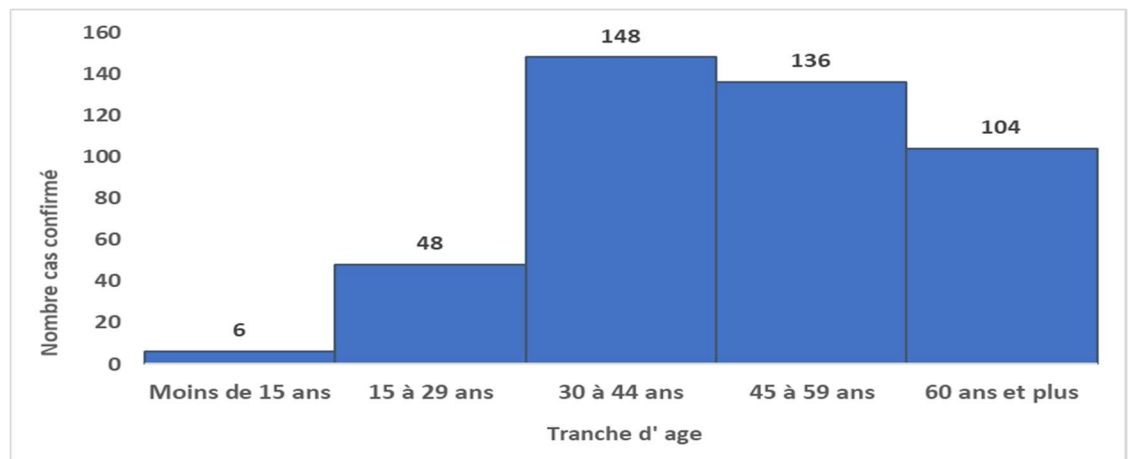

Graphique 4 : Répartition par tranche d'âge des cas de COVID-19 au Burkina Faso du 09 mars au 18 avril 2020 (N=442)

L'âge moyen des cas est de 47,8 ans (Ecart type 16,1 ans) avec des extrêmes allant de 6 à 93 ans.

Au total 36 décès notifiés à ce jour ; âge moyen 62,63 ans (écart type : 15,33 ans) avec un minimum à 26 ans et un maximum à 88 ans

La majorité de décès (59%) est observée chez les personnes de 60 ans et plus

Situation des cas confirmés

- Onze (11) cas confirmés le 18/04/2020, tous à Ouagadougou
- Cumul des cas confirmés : 576 dont 224 femmes et 352 hommes avec un sexe ratio de 1,57
- Neuf (09) sur treize (13) régions sont touchées par l'épidémie : le Centre, les Hauts-Bassins, le Centre-Nord, la Boucle du Mouhoun, le Plateau Central, les Cascades, le Centre-Sud, le Sud-Ouest et le Sahel
- A ce jour, 17 districts sanitaires sont touchés par l'épidémie.



Suivi des contacts

- Cumul personnes contacts listées depuis le 09 mars 2020 : 2 961
- Contacts confirmés COVID-19 depuis le début : 356/576 (62 %)
- Nombre de contacts sortis de suivi ce jour (après 14 jours) : 49
- Cumul de contacts sortis après 14 jours de suivis : 1 610
- Nombre de contacts à suivre : 1 044
- Nombre de contacts vus : 1 028 (98%)
- Nombre de contacts non vus : 16
- Nombre de contacts devenus suspects : 4
- Nombre de nouveaux contacts : 192

Gestion des alertes

Tableau I : Situation des alertes rapportées le 18 avril 2020 dans toutes les régions

Nombres d'appels reçus	Nombre d'alertes rapportées	Nombre (%) d'alertes vérifiées	Nombre (%) d'alertes validées
11 097	44	100% (44/44)	41 % (18/44)

Prise en charge des cas :

- Soixante-onze (71) patients hospitalisés : CHU Tengandogo (38), Clinique Princesse Sarah (26) et CHU SANOU Sourou de Bobo-Dioulasso (7).
- Décès notifiés ce jour : 00
- Nombre de décès depuis le début de l'épidémie : 36
- Dix-sept (17) patients guéris le 18/04/2020
- Au total trois-cent-trente-huit (338) patients ont été déclarés guéris
- Patients actuellement suivis : 202

Coordination

- Tenue de la réunion journalière de bilan des commissions thématiques
- Elaboration et diffusion journalière d'un SITREP national

Surveillance épidémiologique et le contrôle sanitaire aux points d'entrées

- Réception de 9 826 appels parmi lesquels 44 alertes
- Investigation de 30 alertes par les EIR

Actions menées

Laboratoire

- Analyse de 87 échantillons (50 cas suspects et 37 contrôles) aux laboratoires de diagnostic de Ouagadougou et de Bobo-Dioulasso

Communication sur les risques et engagement communautaire

- Sensibilisation des populations sur le COVID-19 dans les médias de masse, les réseaux sociaux et la téléphonie
- Diffusion du communiqué de presse sur la situation de l'épidémie COVID-19



	<ul style="list-style-type: none">• Diffusion de microprogrammes sur le COVID-19 à travers les radios et télévisions nationales <p>Prévention et contrôle des infections</p> <ul style="list-style-type: none">• Désinfection de domiciles de cas confirmés et suspects de COVID-19 prélevés• Formation des EIR du CHU Yalgado sur la PCI <p>Logistique</p> <ul style="list-style-type: none">• Dotation des régions en matériels de protection, en médicaments et consommables pour la riposte COVID-19• Déploiement des équipes sur le terrain <p>Prise en charge des cas</p> <ul style="list-style-type: none">• Triage des patients à l'arrivée au niveau des CHU de Tengandogo et de Yalgado• Soutien psychologique aux malades dans les sites de prise en charge• Poursuite de la prise en charge des cas hospitalisés
Perspectives	<ul style="list-style-type: none">• Supervision formative des acteurs des régions sur la surveillance et la prise en charge des contrôles sanitaires au niveau des points d'entrées
Recommandations	<ul style="list-style-type: none">• Documenter les cas de refus (investigation et hospitalisation)• Finaliser les critères de levée de quarantaine• Superviser les points d'entrée et de sortie des villes en quarantaine en vue de vérifier l'effectivité du respect de la quarantaine• Finaliser les directives de surveillance du COVID-19 au niveau des sites miniers
Contrôle de l'information	<p>Ce rapport de situation sera adressé ce jour au :</p> <ul style="list-style-type: none">• Ministre de la santé• Secrétaire général du ministère de la santé• Directeur général de l'Institut national de santé publique• Directeur général de la santé publique
Date publication	19 avril 2020
Point de contact pour le rapport	<p>Coordinateur National Pr OUEDRAOGO Martial Tel : +226 70189118 Email : patindaom@yahoo.fr</p> <p>Coordinateur National adjoint Dr BICABA Brice Wilfried Tel : +226 70264393 Email : bicaba_brico@yahoo.fr</p> <p>Incident Manager Dr KONDOMBO Jean Charlemagne Tel : +226 70238440 Email : komjcharlo@yahoo.fr</p>



MINISTÈRE DE LA SANTÉ
SECRETARIAT GÉNÉRAL
INSTITUT NATIONAL DE SANTÉ PUBLIQUE



NB : les données sont susceptibles de modification en fonction des événements et de nos analyses.