

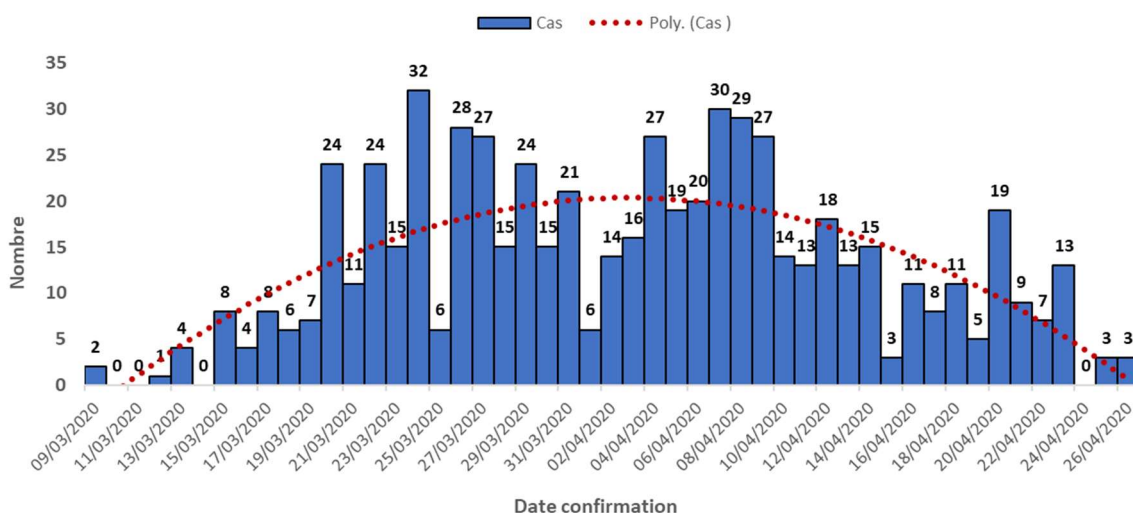

CENTRE DES OPERATIONS DE REPONSE AUX URGENCES SANITAIRES

Rapport de situation sur l'épidémie de la maladie à Coronavirus (COVID-19) au Burkina Faso

Élément	Description
Date de rédaction	27 avril 2020
Intitulé ou nom de l'incident	Réponse sanitaire à l'épidémie de la maladie à Coronavirus (COVID-19)
Sources d'information	Equipes de terrains & Laboratoires de diagnostic (CHU-YO, CERBA, LNSP et LNRG)
Numéro du SitRep	60
Faits saillants	<ul style="list-style-type: none"> • Trois (03) nouveaux cas confirmés de COVID-19 le 26/04/2020 portant le total à 635 cas confirmés • Début du port obligatoire de masque sur toute l'étendue du territoire
Situation de l'épidémie	<p>Situation épidémiologique</p> <p>Région du Centre</p> <p>Légende</p> <ul style="list-style-type: none"> ■ DISTRICTS EN EPIDEMIE DISTRICTS NON TOUCHES <p>Graphique I : Cartographie des districts du Burkina Faso touchés par le COVID-19 à la date du 26/04/2020</p>



Graphique 2 : Evolution des cas de COVID-19 au Burkina Faso du 09 mars au 26 avril 2020

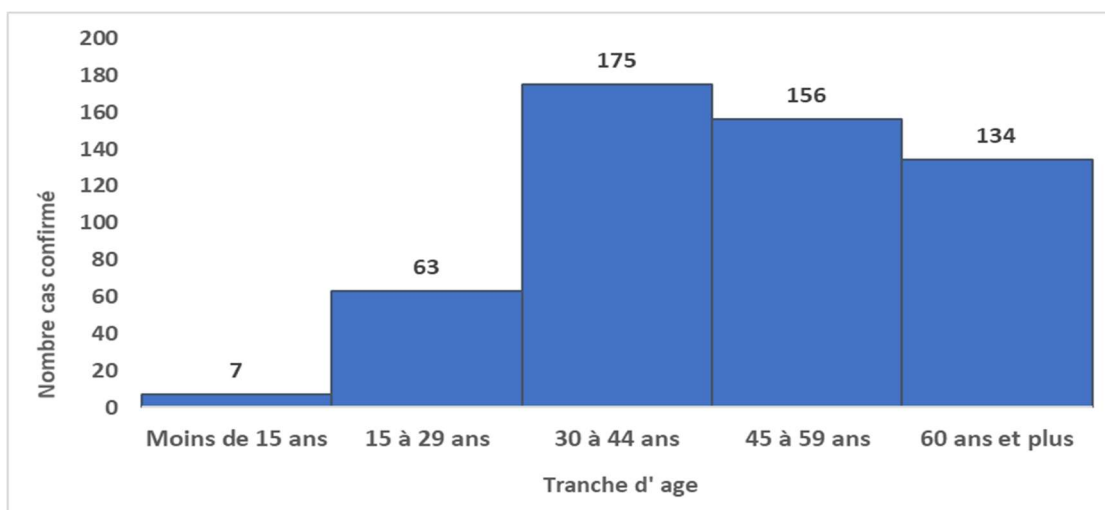

Graphique 4 : Répartition par tranche d'âge des cas de COVID-19 au Burkina Faso du 09 mars au 26 avril 2020 (N=535)

L'âge moyen des cas est de 47,9 ans (Ecart type 16,4 ans) avec des extrêmes allant de 2 à 93 ans.

Au total 42 décès notifiés à ce jour ; âge moyen 60,9 ans (écart type : 15,01 ans) avec un minimum à 26 ans et un maximum à 88 ans

La majorité de décès (58%) est observée chez les personnes de 60 ans et plus

Situation des cas confirmés

- Trois (03) nouveaux cas confirmés le 26/04/2020 tous à Ouagadougou
- Cumul des cas confirmés : 635 dont 252 femmes et 382 hommes avec un sexe ratio de 1,51
- Neuf (09) sur treize (13) régions sont touchées par l'épidémie : le Centre, les Hauts-Bassins, le Centre-Nord, la Boucle du Mouhoun, le Plateau Central, les Cascades, le Centre-Sud, le Sud-Ouest et le Sahel
- A ce jour, 20 districts sanitaires sont touchés par l'épidémie.



Suivi des contacts

- Cumul personnes contacts listées depuis le 09 mars 2020 : 3 085
- Contacts confirmés COVID-19 depuis le début : 402/635 (63 %)
- Nombre de contacts sortis de suivi ce jour (après 14 jours) : 56
- Cumul de contacts sortis après 14 jours de suivis : 2 158
- Nombre de contacts à suivre : 581
- Nombre de contacts vus : 561 (97%)
- Nombre de contacts non vus : 20
- Nombre de contacts devenus suspects : 5
- Nombre de nouveaux contacts : 38

Gestion des alertes

Tableau I : Situation des alertes rapportées le 26 avril 2020 dans toutes les régions

Nombres d'appels reçus	Nombre d'alertes rapportées	Nombre (%) d'alertes vérifiées	Nombre (%) d'alertes validées
12 873	34	100% (34/34)	56 % (19/34)

Prise en charge des cas :

- Quatre-vingt-douze (91) patients hospitalisés : CHU Tengandogo (28), Clinique Princesse Sarah (33), cliniques privées Ouaga (9) et CHU SANOU Sourou de Bobo-Dioulasso (2), CMA Boromo (1), CHR Dori/mine Essakane (17) et CHR de Banfora (1).
- Décès notifié ce jour : 00
- Nombre de décès depuis le début de l'épidémie : 42
- Seize (16) patients guéris le 26/04/2020
- Au total quatre-cent-soixante-neuf (469) patients ont été déclarés guéris

Coordination

- Tenue d'une séance d'évaluation de la riposte au COVID-19 des commissions thématiques avec madame le Ministre de la santé
- Elaboration et diffusion journalière d'un SITREP national

Surveillance épidémiologique et le contrôle sanitaire aux points d'entrées

- Réception de 12 873 appels parmi lesquels 34 alertes sur le 3535
- Investigation de 45 alertes par les EIR

Laboratoire

- Analyse de 77 échantillons (36 cas suspects et 41 contrôles) aux laboratoires de diagnostic de Ouagadougou et de Bobo-Dioulasso

Actions menées



	<p>Communication sur les risques et engagement communautaire</p> <ul style="list-style-type: none">• Tenue de la conférence de presse sur la situation de l'épidémie à COVID-19 au Burkina Faso• Sensibilisation du public à travers les canaux de communication : Médias de masse, réseaux sociaux et téléphonie• Diffusion de programmes habituels (Coronavirus Mag sur Rtb radio rurale; émission spéciale/JT de 20h sur RTB; Allo Docteur sur Omega; Vaincre le COVID-19; les médias s'engagent; les spots de sensibilisation)• Interactions (messages, quiz rumeurs et slam COVID19) sur le service 321 au tour de la thématique COVID19 depuis le 28 mars• Diffusion de spots en en 04 langues dans les lieux publics par les volontaires (marchés, fontaine, cabaret) <p>Prévention et contrôle des infections</p> <ul style="list-style-type: none">• Supervision des activités PCI dans les structures sanitaires de la région du Centre• Désinfection de domiciles de cas confirmés et suspects de COVID-19 dans les différents districts sanitaires prélevés par les équipes d'intervention rapide (EIR) <p>Logistique</p> <ul style="list-style-type: none">• Dotation des régions en matériels de protection, en médicaments et consommables pour la riposte COVID-19• Déploiement des équipes sur le terrain <p>Prise en charge des cas</p> <ul style="list-style-type: none">• Réalisation des audits sur les décès liés au COVID-19• Triage des patients à l'arrivée au niveau des CHU de Tengandogo et de Yalgado• Soutien psychologique aux malades dans les sites de prise en charge• Poursuite de la prise en charge des cas hospitalisés
Perspectives	<ul style="list-style-type: none">• Supervision formative des acteurs des régions sur la surveillance, la prise en charge des cas et le contrôle sanitaire au niveau des points d'entrées
Recommandations	<ul style="list-style-type: none">• Exiger le port obligatoire de masque sur toute l'étendue du territoire• Mettre à contribution les ASBC dans la recherche active des cas dans la communauté
Contrôle de l'information	<p>Ce rapport de situation sera adressé ce jour au :</p> <ul style="list-style-type: none">• Ministre de la santé• Secrétaire général du ministère de la santé• Directeur général de l'Institut national de santé publique



	<ul style="list-style-type: none">• Directeur général de la santé publique
Date publication	27 avril 2020
Point de contact pour le rapport	<p>Coordinateur National Pr OUEDRAOGO Martial Tel : +226 70189118 Email : patindaom@yahoo.fr</p> <p>Coordinateur National adjoint Dr BICABA Brice Wilfried Tel : +226 70264393 Email : bicaba_brico@yahoo.fr</p> <p>Incident Manager Dr KONDOMBO Jean Charlemagne Tel : +226 70238440 Email : komjcharlo@yahoo.fr</p>

NB : les données sont susceptibles de modification en fonction des évènements et de nos analyses.